



# Fluitschipkade 17

2725 CE | Zoetermeer



# Welkom bij Van 't Hof

Wonen. Het woord betekent voor iedereen iets anders: Een plek hebben waar je jezelf kunt terugtrekken. Een omgeving waar de kinderen veilig kunnen opgroeien. Een locatie waar familie en vrienden bij elkaar komen. Bij onze makelaars draait alles dan ook om de vraag: Wat betekent wonen voor jou? Want zodra we dit weten kunnen we doen waar we goed in zijn: Mensen en de ideale woning met elkaar matchen.

Mede dankzij de langdurige relaties met onze tevreden klanten zijn wij uitgegroeid tot één van de grootste makelaarskantoren uit de regio. Onze gedreven NVM makelaars, taxateurs en hypotheekadviseurs hebben hun sporen verdiend en werken met een frisse blik op de recente ontwikkelingen in het vakgebied.

De reden dat wij al zo lang bestaan is omdat wij constant blijven innoveren en de wensen van onze klanten voorop stellen. Wat mogen wij voor jou betekenen?

# Blijf andere kopers net een stap voor

Momenteel moet je er als koper snel bij zijn. Via de Zoekservice van Van 't Hof heb jij altijd een streepje voor en ontdek je als eerste welke huizen er in de omgeving op de markt komen. Je krijgt automatisch een mail met woningen die binnen jouw zoekcriteria vallen. Meld je aan via [vanthof.nl/zoekservice](http://vanthof.nl/zoekservice).

Wil je zeker weten dat je geen nieuw aanbod mist? Like dan de Van 't Hof Facebookpagina van jouw regio en zie de nieuwste huizen gewoon op jouw tijdlijn verschijnen. Hierdoor ben je andere kopers net even voor en voorkom je dat iemand anders er met jouw droomhuis vandoor gaat.

@vanthofWaddinxveen  
@vanthofZoetermeer

@vanthofGouda



Woonoppervlakte

**111 m<sup>2</sup>**

Inhoud

**392 m<sup>3</sup>**

Perceeloppervlakte

**159 m<sup>2</sup>**

Kamers

**5**

Slaapkamers

**4**



### Kenmerken

Soort woning  
Bouwvorm  
Bouwjaar  
Ligging  
Aantal verdiepingen  
Energieklasse

eengezinswoning  
Bestaande bouw  
1980  
in woonwijk  
3  
B



### Voorzieningen

Tuinligging  
Tuintype  
Parkeergelegenheid  
Verwarming  
  
CV ketel bouwjaar  
Isolatievormen

zuid  
achtertuint, voortuint, zijtuint  
openbaar parkeren  
c.v.-ketel, vloerverwarming  
gedeeltelijk  
2022  
dakisolatie, muurisolatie,  
dubbel glas

Vraagprijs

**€ 450.000,- k.k.**

Deze hoekwoning is gelegen in de gewilde woonwijk 'De Leyens' en op loopafstand van het recreatiegebied Noord Aa. De woning is voorzien van zonnepanelen waarmee stroom opgewekt wordt voor de infra roodpanelen en de airco's welke koelen en verwarmen. Hierdoor is de energierekening nagenoeg nihil! Verder beschikt deze 5 kamer woning over een zonnige, op het zuiden gelegen, tuin welke is voorzien van een carport met parkeergelegenheid op eigen terrein. Het winkelcentrum, gezondheidscentrum en de Randstadrail zijn op loopafstand. Het Stadshart is binnen 5 fietsminuten goed bereikbaar.

#### Indeling:

Via de entree kom je in de hal met meterkast (8 groepen), warmtepaneel en de toiletruimte welke geheel is betegeld. De keuken heeft een hoek opstelling met boven- en onderkasten. Deze is voorzien van een koelkast, 4 pits inductie kookplaat, oven, magnetron, vaatwasser en een quooker met recent vernieuwde boiler. De eethoek is beschikt over een infrarood warmtepaneel en vanuit dit gedeelte is de achtergelegen tuin bereikbaar. De woonkamer is voorzien van een elektrische (smart) sierhaard en aan de wand hangt een mooi schilderij. Althans, dat is wat je in eerste instantie denkt, maar ook dit is een (smart) infra rood warmtepaneel. De gehele begane grond is voorzien van een pvc vloer (2022) met vloerverwarming. Vanuit de woonkamer is de tuin bereikbaar doormiddel van de schuifpui. Door een stukje zij-tuin is de tuin extra breed waardoor je heerlijk de ruimte hebt en een goede tuinset kwijt kan op de vlonder. Aan de achterkant is de berging gelegen en wanneer je door de poort naar buiten loopt zie je de carport waar het mogelijk is om de auto te parkeren op eigen terrein.

Via de trap vanuit de woonkamer komen we op de 1e verdieping. De slaapkamer aan de voorzijde is voorzien van een airco die zowel kan koelen als verwarmen. Het raam is voorzien van een rolluik. De badkamer is in 2020 vernieuwd en beschikt over een toilet, wastafel en douchecabine. Ook hier is een infra rood verwarming aanwezig. De slaapkamer aan de achterkant is eveneens voorzien van een rolluik en beschikt over bluetooth speakers in het plafond. De andere slaapkamer aan de achterkant is eveneens voorzien van een airco. De masterbedroom, overloop en badkamer beschikken over een pvc vloer. De slaapkamers aan de achterzijde zijn voorzien van een laminaatvloer.

Op de tweede verdieping komen we op de overloop. Vanuit hier is de wasruimte bereikbaar voorzien van de wasmachineaansluiting, C.V. (2022) en de unit van de zonnepanelen. Aan de voorzijde van de woning is de 4e ruime slaapkamer gelegen voorzien van airco.

#### Bijzonderheden:

- Gehele begane grond is voorzien van vloerverwarming;
- 4 infrarood Redwell verwarmingen (2022);
- 10 zonnepanelen (Jinko);
- Gevel opnieuw gevoegd en geïmpregneerd in 2022;
- Dakpannen zijn in 2022 vervangen;
- Kruipruimte voorzien van isolatiekorrels (2021);
- Carport met parkeerplaats op eigen terrein.

**Heeft u interesse in dit huis? Schakel direct uw eigen NVM-aankoopmakelaar in.  
Uw NVM-aankoopmakelaar komt op voor uw belangen en bespaart u tijd, geld en zorgen.**

**Adressen van collega NVM-aankoopmakelaars in Haaglanden vindt u op Funda.**







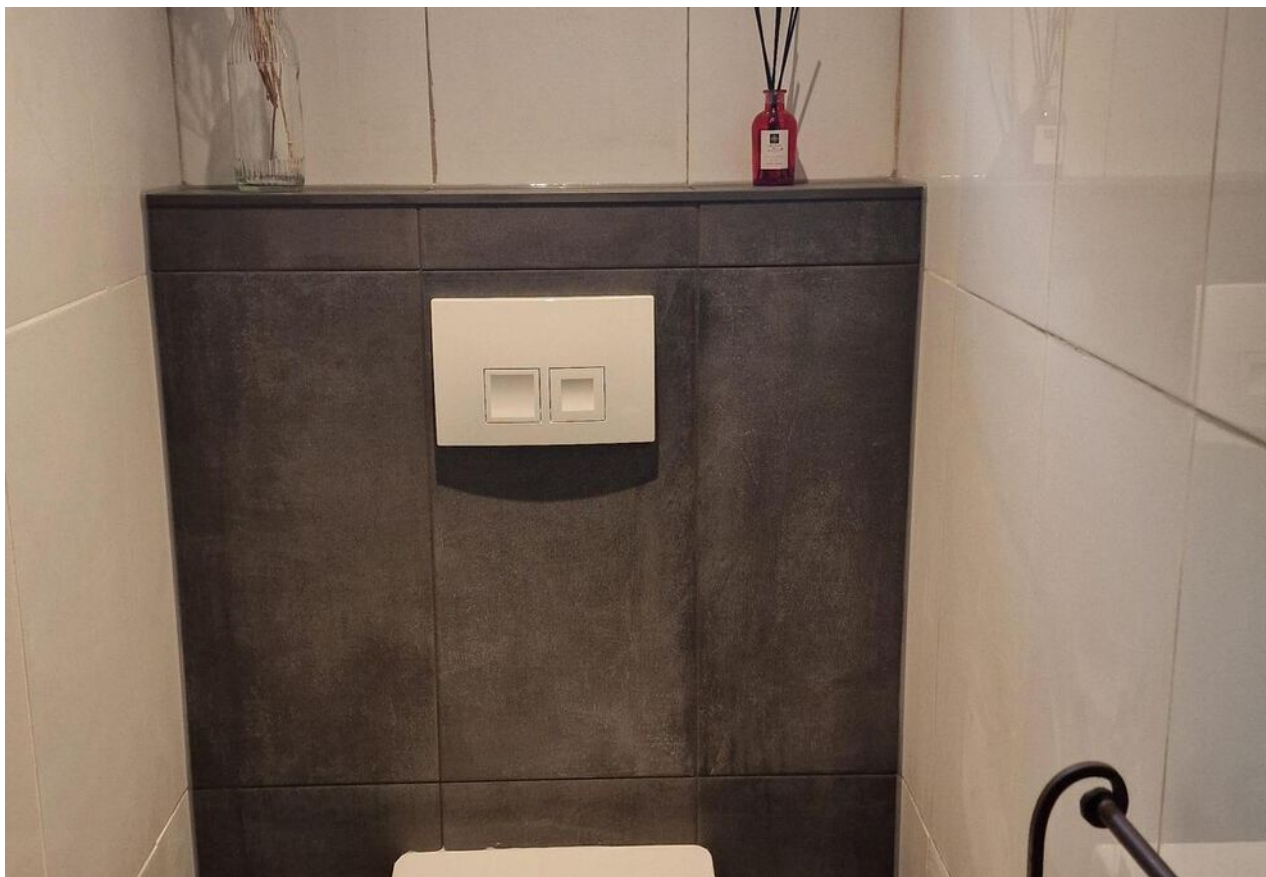





































































B



# Plattegrond

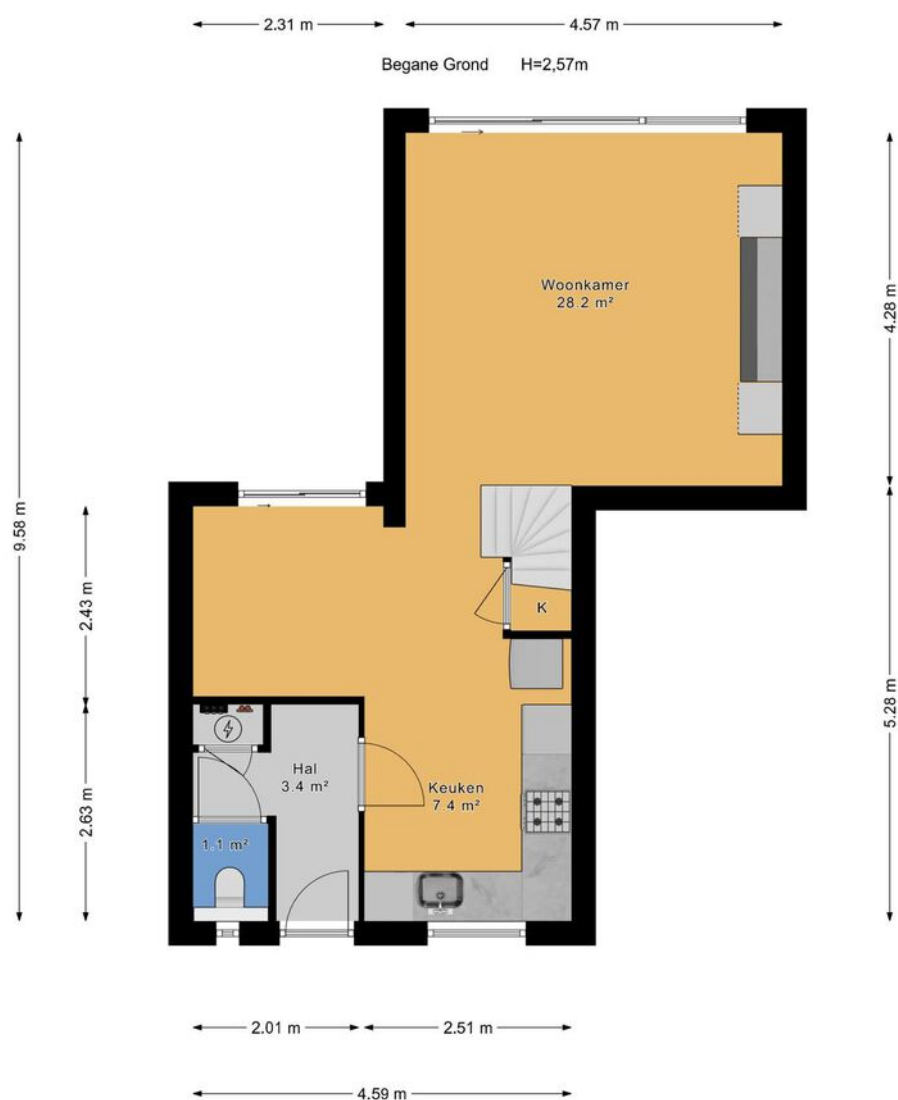





# Plattegrond





# Plattegrond

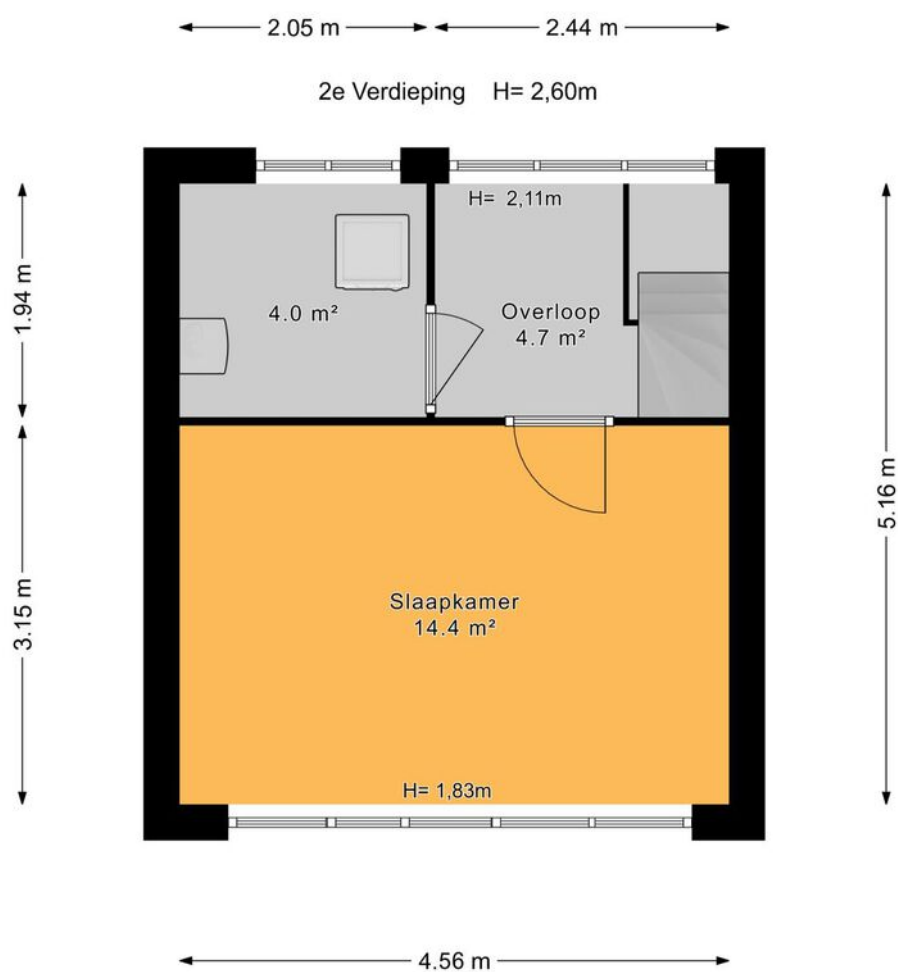





# Plattegrond

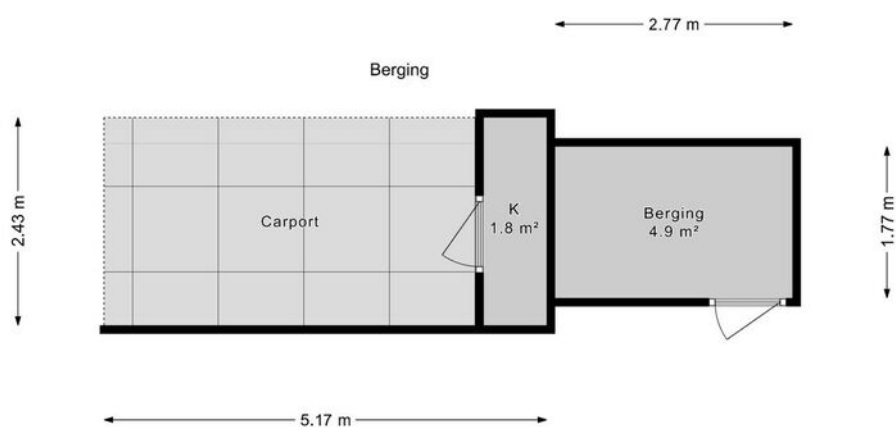



# Plattegrond









# Kadastrale kaart

Kadastrale kaart

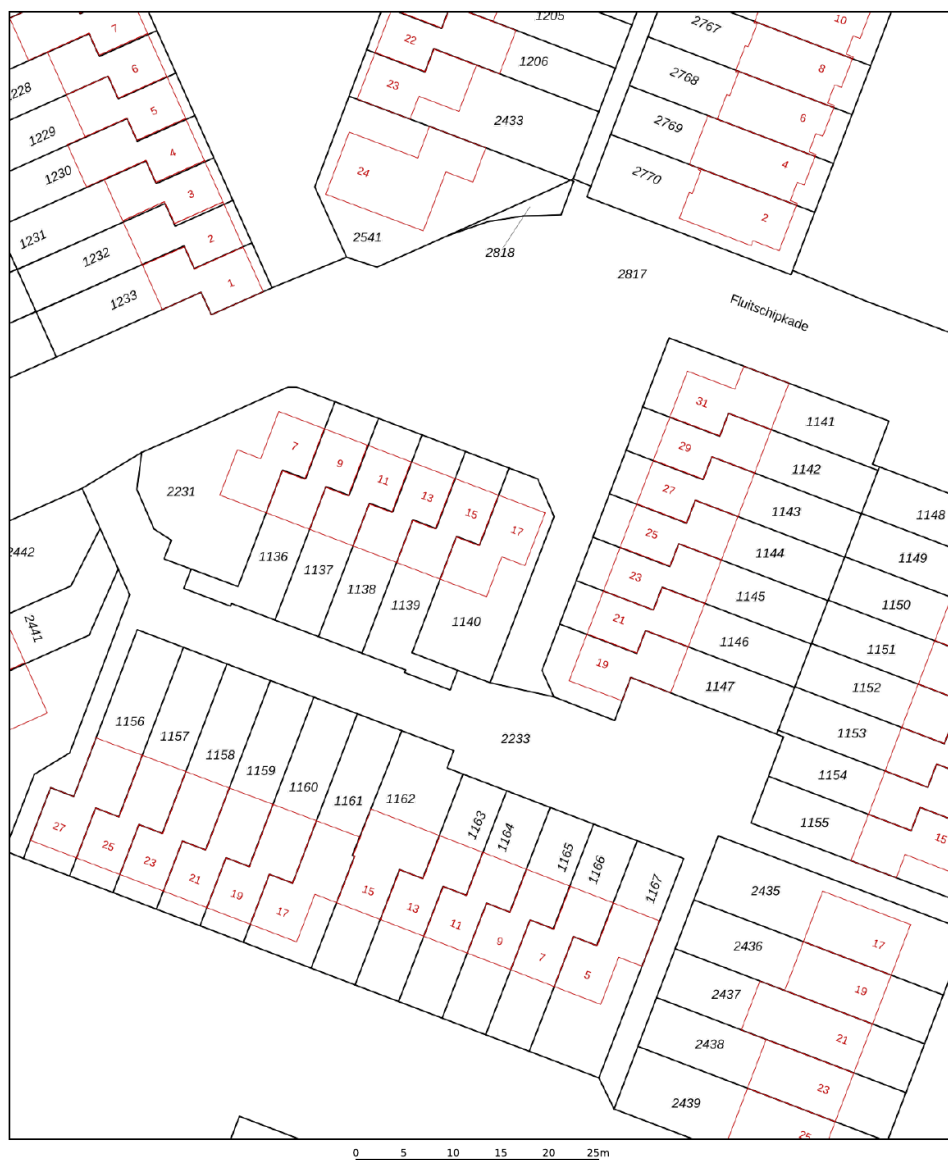
Uw referentie: ---



Deze kaart is noordgericht	Schaal 1: 500	
Perceelnummer	Kadastrale gemeente Zoetermeer	
Huisnummer	Sectie D	
Vastgestelde kadastrale grens	Perceel 1140	
Voorlopige kadastrale grens		
Administratieve kadastrale grens		
Bebouwing		

Voor een eensluitend uittreksel, geleverd op 30 mei 2025  
De bewaarder van het kadaster en de openbare registers

Aan dit uittreksel kunnen geen betrouwbare maten worden ontleend.  
De Dienst voor het kadaster en de openbare registers behoudt zich de intellectuele  
eigendomsrechten voor, waaronder het auteursrecht en het databankenrecht.



# Lijst van zaken

	Blijft achter	Gaat mee	Ter overname	Nvt
<b>Woning - Interieur</b>				
(Voorzet) openhaard met toebehoren	X			
Allesbrander				X
Houtkachel				X
(Gas)kachels				X
Designradiator(en)	X			
Radiatorafwerking				X
Verlichting, te weten				
- inbouwspots/dimmers	X			
- opbouwspots/armaturen/lampen/ dimmers				X
- losse (hang)lampen		X		
-				X
-				X
(Losse)kasten, legplanken, te weten				
- Kasten op zolder	X			
- legplanken en bureau planken zolder	X			
Raamdecoratie/zonwering binnen, te weten				
- gordijnrails			X	
- gordijnen			X	
- overgordijnen				X
- vitrages			X	
- rolgordijnen	X			
- lamellen				X
- jaloezieën				X
- (losse) horren/rolhorren	X			
-				X
-				X





# Lijst van zaken

	Blijft achter	Gaat mee	Ter overname	Nvt
Vloerdecoratie, te weten				
- vloerbedekking				X
- parketvloer				X
- houten vloer(delen)				X
- laminaat	X			
- plavuizen				X
- PVC vloeren	X			
-				X
Overig, te weten				
- spiegelwanden				X
- schilderij ophangsysteem				X
- infrarood paneel badkamer	X			
- infrarood paneel hal met verlichting	X			
- infrarood paneel eethoek	X			
- infrarood paneel woonkamer	X			
Woning - Keuken				
Keukenblok (met bovenkasten)	X			
Keuken (inbouw)apparatuur, te weten				
- kookplaat				X
- (gas)fornuis	X			
- afzuigkap	X			
- magnetron	X			
- oven	X			
- combi-oven/combimagnetron				X
- koelkast	X			
- vriezer		X		
- koel-vriescombinatie				X



# Lijst van zaken

	Blijft achter	Gaat mee	Ter overname	Nvt
- vaatwasser	X			
- Quooker	X			
- koffiezetapparaat				X
-				X
-				X
Keukenaccessoires, te weten				
-				X
-				X
-				X
-				X
-				X
-				X
-				X
-				X
Woning - Sanitair/sauna				
Sauna met toebehoren				X
				X
				X
Toilet met de volgende toebehoren				
- toilet	X			
- toiletrolhouder		X		
- toiletborstel(houder)		X		
- fontein				X
-				X
-				X
Badkamer met de volgende toebehoren				
- ligbad				X





# Lijst van zaken

	Blijft achter	Gaat mee	Ter overname	Nvt
- jacuzzi/whirlpool				X
- douche (cabine/schermb)	X			
- stoomdouche (cabine)				X
- wastafel				X
- wastafelmeubel	X			
- planchet				X
- toiletkast				X
- toilet	X			
- toiletrolhouder	X			
- toiletborstel(houder)	X			
-				X
-				X
<b>Woning - Extérieur/installaties/ veiligheid/energiebesparing</b>				
Schotel/antenne				X
Brievenbus				X
Kluis				X
(Voordeur)bel		X		
Alarminstallatie				X
(Veiligheids)sloten en overige inbraakpreventie	X			
Rookmelders	X			
(Klok)thermostaat		X		
Airconditioning	X			
Screens				X
Rolluiken	X			
Zonwering buiten	X			
Telefoonaansluiting/internetaansluiting	X			
Veiligheidsschakelaar wasautomaat	X			
Waterslot wasautomaat				X



# Lijst van zaken

	Blijft achter	Gaat mee	Ter overname	Nvt
Zonnepanelen	X			
Oplaadpunt elektrische auto				X
Parasol tuin	X			
				X
				X
				X
				X
Warmwatervoorziening, te weten				
- CV-installatie	X			
- boiler	X			
- geiser				X
- Pomp vloerverwarming	X			
-				X
-				X
Isolatievoorzieningen (voorzetramen/ radiatorfolie etc.), te weten				
-				X
-				X
<b>Tuin - Inrichting</b>				
Tuinaanleg/bestrating	X			
Beplanting	X			
Plantenbakken	X			
<b>Tuin - Verlichting/installaties</b>				
Buitenverlichting			X	
Tijd- of schemerschakelaar/ bewegingsmelder			X	
				X





# Lijst van zaken

	Blijft achter	Gaat mee	Ter overname	Nvt
<b>Tuin - Bebouwing</b>				
Tuinhuis/buitenberging	X			
Kasten/werkbank in tuinhuis/berging	X			
(Broei)kas				X
				X
				X
<b>Tuin - Overig</b>				
Overige tuin, te weten				
- (sier)hek				X
- vlaggenmast(houder)	X			
-				X
-				X
<b>Overig - Contracten</b>				
CV: Nee				
Boiler: Nee				
Zonnepanelen: Nee				



# En hoe nu verder?

## Is de woning financieel gezien haalbaar?

Wellicht heb je online al eens jouw maximale hypotheek berekend, hierdoor weet je wat je ongeveer kunt lenen. Wil je echt weten wat er voor jou mogelijk is kom dan eens vrijblijvend langs bij één van onze hypotheekadviseurs. Samen kunnen jullie ontdekken welke hypotheek het beste bij je past.

**Kijk op [vanthof.nl/hypotheekenvoor](https://www.vanthof.nl/hypotheekenvoor)** meer informatie.

## Tip: duurzaamheid

Je kan als huiseigenaar en huizenkoper een hogere hypotheek krijgen als je energiebesparende maatregelen neemt. Hoeveel je extra kan lenen, hangt af van het energielabel van jouw woning. Hoe slechter het energielabel van jouw woning is, hoe meer geld je kan lenen.



## Bod uitbrengen

Verliefd geworden op de woning? Breng dan een realistisch bod uit waar jij je comfortabel bij voelt. De bieding kan je via je move-account uitbrengen.

## Sluitingsdatum of de onderhandeling begint

Indien er gewerkt wordt met een sluitingsdatum zal de makelaar alle biedingen die binnen de gestelde termijn zijn gedaan bespreken met verkoper. Verkoper maakt uiteindelijk de keuze aan wie de woning wordt verkocht. Het biedlogboek wordt vrijgegeven op het moment dat woning definitief is verkocht aan iedereen die een bod heeft gedaan.

## De onderhandeling begint

De makelaar legt jouw bod voor aan de verkoper. De verkoper kan het bod afwijzen, accepteren of een tegenvoorstel doen. Wanneer jullie er samen uitkomen dan zullen we alle afspraken vastleggen in een (concept) koopovereenkomst. Tegelijkertijd ga je de hypotheekaanvraag verder in gang zetten en gaat de hypotheekadviseur voor je aan de slag om de financiering rond te krijgen.

## Bouwtechnische keuring & taxatie

De hypotheekverstrekker wil er zeker van zijn dat de koopsom die jij wilt betalen conform de huidige marktwaarde van de woning is. Vandaar dat een officiële taxatie van de koopwoning vaak verplicht is. Wil je ook een bouwtechnische keuring laten uitvoeren regel dit dan zo snel mogelijk.

## Tekenen van de koopovereenkomst

Is alles rond en ben je akkoord? Dan teken je de definitieve koopovereenkomst. Als koper heb je na het tekenen van de koopovereenkomst nog 3 dagen wettelijke bedenktijd. Als koper van een woning selecteer je de notaris die het verdere koopproces begeleidt. De notaris stelt de akte van levering op en regelt de aflossingsnota van de hypotheek van de verkoper. Voor de overdracht volgt nog een eindinspectie van de woning. Vervolgens zal de leveringsakte getekend worden en vindt de sleuteloverdracht plaats.

**Gefeliciteerd je bent nu de eigenaar van jouw droomhuis!**





# Waar mogen wij je mee helpen?

Wonen omvat veel meer dan alleen de aankoop of verkoop van een woning. Bij Van 't Hof vind je alles onder één dak; Van taxaties tot hypotheek. Stuk voor stuk afgehandeld met deskundigheid en zorgvuldigheid door onze onafhankelijke experts.

## Makelaardij



Verkoopkans  
berekening



Gratis zoekservice



Verkoopmakelaar

## Hypotheek



Hypotheekadvies



Maximale hypotheek  
berekenen



Oversluiten

## Taxaties



NWWI - Taxatie



"Deze informatie is door ons met de nodige zorgvuldigheid samengesteld. Onzerzijds wordt echter geen enkele aansprakelijkheid aanvaard voor enige onvolledigheid, onjuistheid of anderszins, dan wel de gevolgen daarvan. Alle opgegeven maten en oppervlakten zijn indicatief. Van toepassing zijn de NVM voorwaarden."

**Toelichtingsclausule BBMI:** de woning is ingemeten conform de branchebrede meetinstructies (BBMI), afgeleid van de NEN 2580 normering. De Meetinstructie is bedoeld om een meer eenduidige manier van meten toe te passen voor het geven van een indicatie van de gebruiksoppervlakte. De Meetinstructie sluit verschillen in meetuitkomsten niet volledig uit, door bijvoorbeeld interpretatieverschillen, afrondingen of beperkingen bij het uitvoeren van de meting."



# Is dit jouw droomhuis?

Vraag naast een bezichtiging ook gelijk een oriënterend gesprek aan bij onze hypotheekadviseur.

Samen realiseren wij al jouw woonwensen.

[vanthof.nl/hypotheken](https://vanthof.nl/hypotheken)